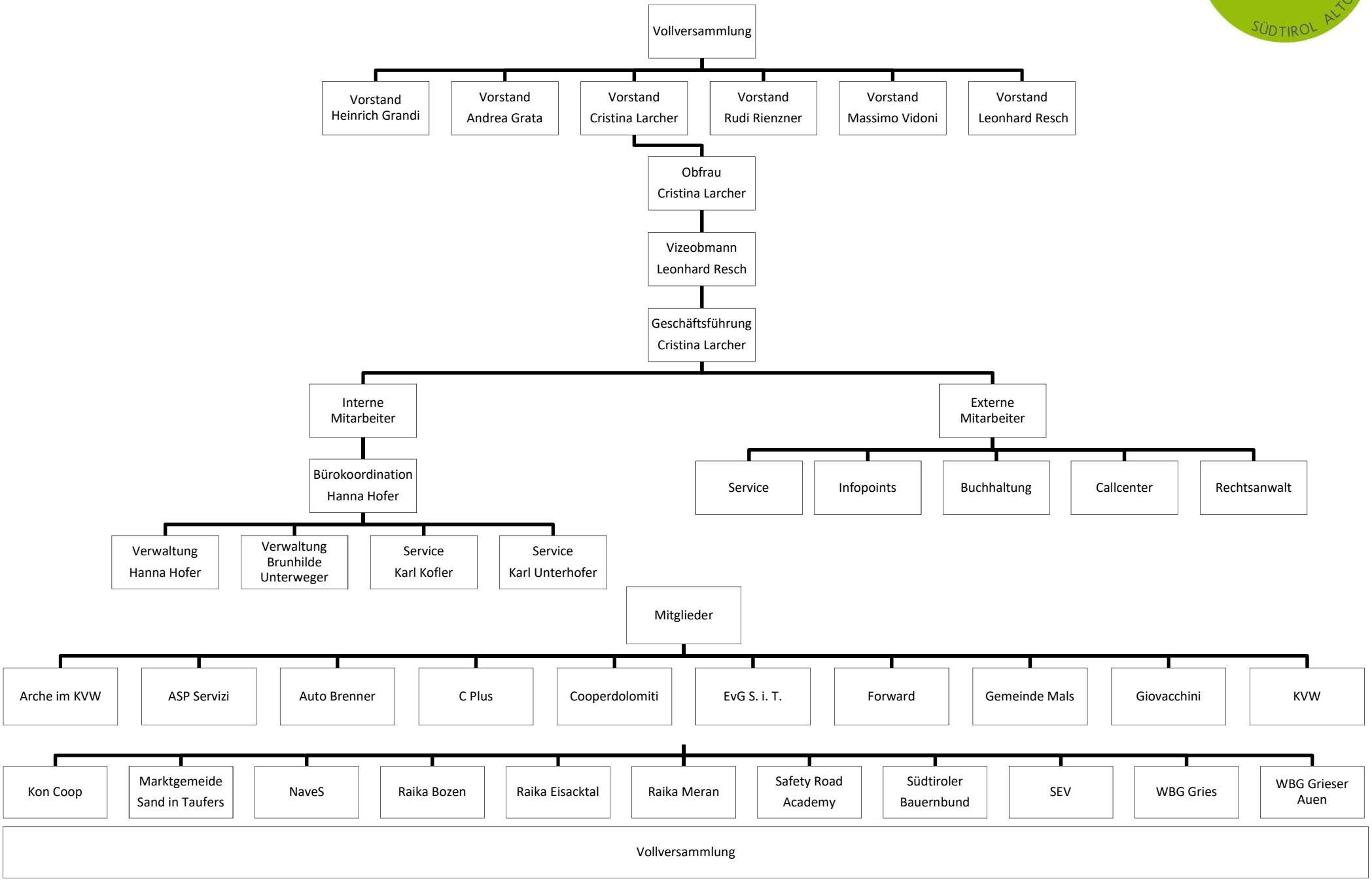
Vollversammlung
Vorstand Heinrich Grandi
Vorstand Andrea Grata
Vorstand Cristina Larcher
Vorstand Rudi Rienzner
Vorstand Massimo Vidoni
Vorstand Leonhard Resch
Obfrau Cristina Larcher
Vizeobmann Leonhard Resch
Geschäftsführung Cristina Larcher
Interne Mitarbeiter
Externe Mitarbeiter
Bürokoordination Hanna Hofer
Service
Infopoints
Buchhaltung
Callcenter
Rechtsanwalt
Verwaltung Hanna Hofer
Verwaltung Brunhilde Unterweger
Service Karl Kofler
Service Karl Unterhofer
Mitglieder
Arche im KVW
ASP Servizi
Auto Brenner
C Plus
Cooperdolomiti
EvG S. i. T.
Forward
Gemeinde Mals
Giovacchini
KVW
Kon Coop
Marktgemeide Sand in Taufers
NaveS
Raika Bozen
Raika Eisacktal
Raika Meran
Safety Road Academy
Südtiroler Bauernbund
SEV
WBG Gries
WBG Grieser Auen
Vollversammlung